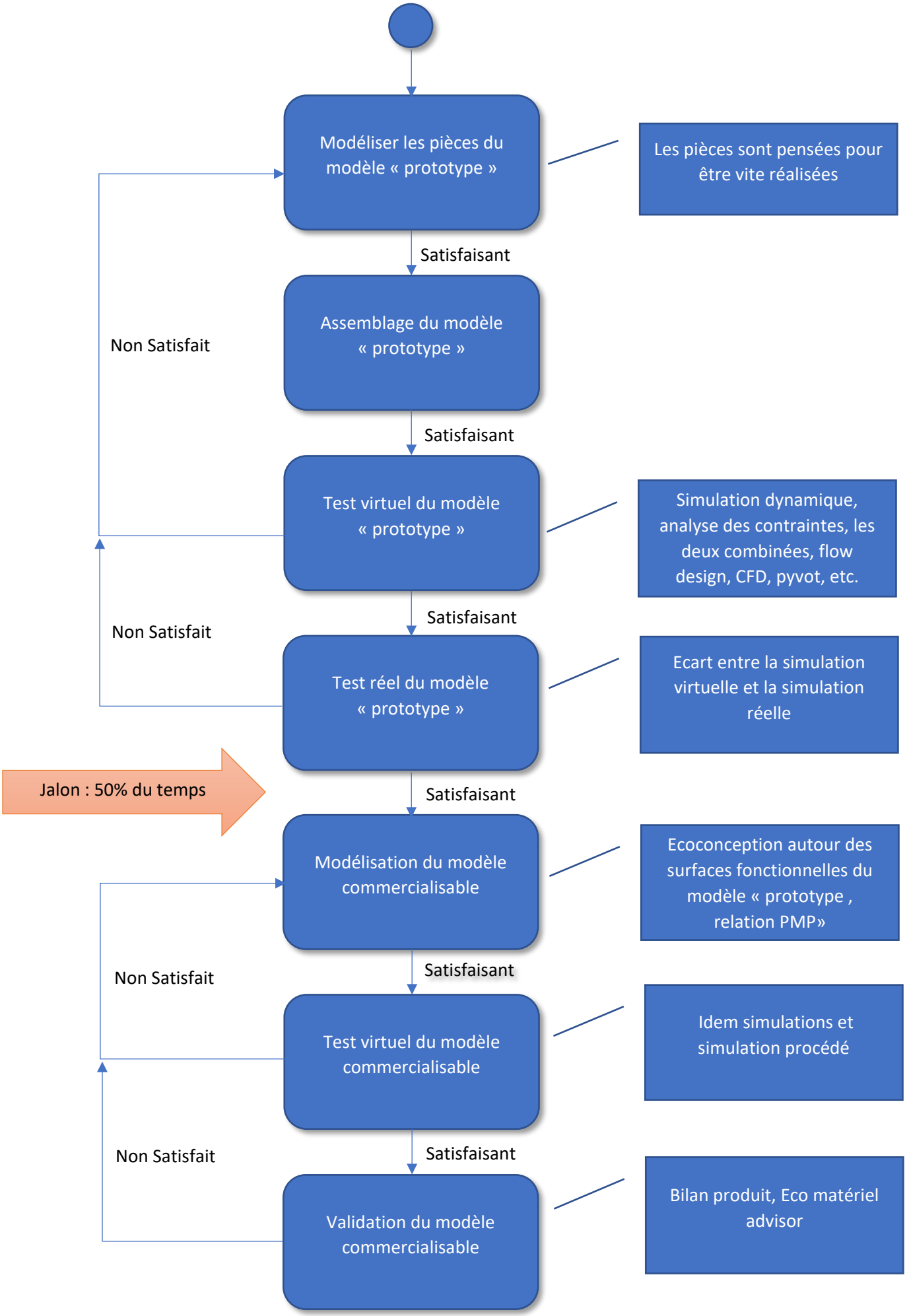
Modéliser les pièces du modèle « prototype »
Les pièces sont pensées pour être vite réalisées
Satisfaisant
Assemblage du modèle « prototype »
Non Satisfait
Satisfaisant
Test virtuel du modèle « prototype »
Simulation dynamique, analyse des contraintes, les deux combinées, flow design, CFD, pyvot, etc.
Non Satisfait
Satisfaisant
Test réel du modèle « prototype »
Ecart entre la simulation virtuelle et la simulation réelle
Jalon : 50% du temps
Satisfaisant
Modélisation du modèle commercialisable
Ecoconception autour des surfaces fonctionnelles du modèle « prototype , relation PMP»
Non Satisfait
Satisfaisant
Test virtuel du modèle commercialisable
Idem simulations et simulation procédé
Non Satisfait
Satisfaisant
Validation du modèle commercialisable
Bilan produit, Eco matériel advisor